

Verimi Foto-Ident (QES): Schritt für Schritt (Stand 21.03.2024)

Voraussetzungen



Smartphone/
Tablet mit
Kamerafunktion



Gültiger, unbeschädigter
Personalausweis ohne
Schutzhülle
(keine Papier- oder Digitalkopie)

Wichtig

Bitte stellen Sie sicher, dass die Antragsdaten (Name und Anschrift) mit denen auf dem Personalausweis übereinstimmen!
Bitte führen Sie das Foto-Ident (QES) im Prozess der Antragstellung nach Weiterleitung aus dem Förderportal durch.
Es kann nicht gleichzeitig über Verimi.de oder die Verimi-App durchgeführt werden.

1 Initialisierung

Nach der Weiterleitung vom SAB-Förderportal zu Verimi geben Sie Ihre E-Mail-Adresse ein und klicken auf "Jetzt ausweisen".

Geben Sie Ihre Daten entsprechend Ihres Personalausweises sowie Ihre Mobilfunknummer ein.

A Wählen Sie eine der folgenden Optionen zum Starten der Identifizierung:

- 1 Scannen Sie entweder den QR-Code (mit der Kamera oder einem lizenzierten QR-Code-Scanner) oder
- 2 Fordern Sie einen Link via SMS an

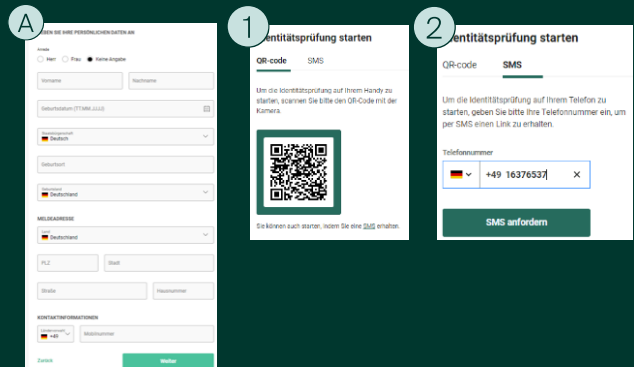

Ggf. Wechsel auf das Smartphone: Weitere Anweisungen befolgen (WICHTIG: Bitte das Browserfenster geöffnet lassen!)

2 Identifizierung

A Wählen Sie das Ausstellungsland Ihres Personalausweises (andere Ausweisdokumente werden nicht akzeptiert).

B Gestatten Sie den Zugriff auf die Kamera und folgen Sie den Anweisungen zum Fotografieren des Personalausweises auf dem Bildschirm:

- Fotografieren Sie die Vorderseite des Personalausweises gerade und angekippt ab.
- Den vorherigen Schritt mit der Rückseite des Personalausweises wiederholen.
- Prüfen Sie anschließend die ausgelesenen Informationen und korrigieren diese gegebenenfalls.

C Es folgt die Aufnahme des Selfies (eigenes Foto): Befolgen Sie die Anweisungen auf dem Bildschirm:

- Schauen Sie direkt und gerade in die Kamera, so dass der Kopf sich innerhalb des Rahmens befindet.
- Drehen Sie den Kopf nach links und nach rechts, sobald der Kreis erscheint

D Zur Sicherheit wird abschließend Ihr Standort geprüft. Bitte erteilen Sie den Zugriff auf Ihren Standort via GPS.

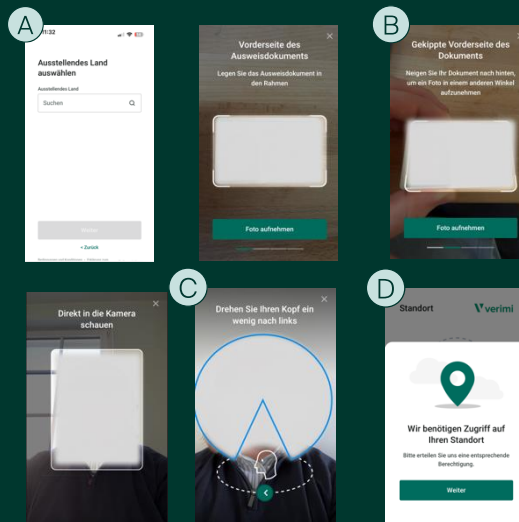

Prüfung der erhobenen Daten (WICHTIG: Vorgang kann bis zu 5 Minuten dauern! Bitte das Browserfenster geöffnet lassen, bis das Ergebnis erscheint!)

3 Zurückleitung zum SAB-Förderportal

Nach erfolgreicher Identifizierung werden Sie von Verimi zum SAB-Förderportal zurückgeleitet. Fahren Sie dort mit dem digitalen Signieren fort.